

Pré-Rapport de mission de repérage des matériaux et produits contenant de l'amiante avant réalisation de travaux

Arrêté du 16/07/2019

R. 4412-97 à R. 4412-97-6 du Code du Travail issu du décret 2017-899 du 9 mai 2017 modifié par le décret 2019-251 du 27 mars 2019 Norme NF X 46-020 d'août 2017



Numéro de rapport	7475-DAT/PLOMB ISSUES DE SECOURS / TUNNEL LANDY A
Propriétaire	DIRIF / SGPR/DOA/UTOA
Donneur d'ordre	DIRIF / SGPR/DOA/UTOA
Adresse de l'immeuble	TUNNEL DU LANDY 2 rue PROUDHON 93200 SAINT-DENIS
Bâtiment ou installation	Issues de secours du tunnel du Landy
Date de la commande	22/03/2021
La ou le(s) date(s) d'exécution du repérage	24/03/2021
Date d'émission du rapport de repérage	06/04/2021
Programme de travaux défini par le donneur d'ordre	Programme de travaux : rénovation des issues de secours 351, 358, 364 et 368 (réfection peinture des murs et sols intérieurs).

Signataire du rapport

Signature et Visa

Opérateur de repérage :

Avicéa
SARL au Capital de 50 000 €
Siège Social : 30, rue de l'Industrie
92500 RUEIL-MALMAISON Cédex 563
Tél. 01 76 63 72 60 - Fax : 01 47 51 75 46
RCS Nanterre 499 432 342
E-mail : contact@avicea.fr
Internet : www.avicea.fr

FAKED Abdelkarim
AVICEA
Le 06/04/2021

Des parties de l'immeuble concernées par le repérage n'ayant pu être visitées l'opérateur de repérage n'a pu mener à son terme la mission décrite en tête de rapport. Ce repérage devra être complété.

Le donneur d'ordre doit faire réaliser des investigations approfondies ou mettre en œuvre des moyens d'accès spécifiques.

Conclusions

Dans le cadre de la mission objet du présent pré-rapport, il n'a pas été repéré à ce stade de matériaux et produits contenant de l'amiante. L'opérateur de repérage n'ayant pu mener à son terme la mission décrite en tête de rapport, le donneur d'ordre doit mettre en œuvre des moyens d'accès spécifiques et faire réaliser des investigations complémentaires (voir éléments non inspectés)

Liste des matériaux ou produits contenant de l'amiante repérés

Néant

Amiante

Exclusions / locaux non vus

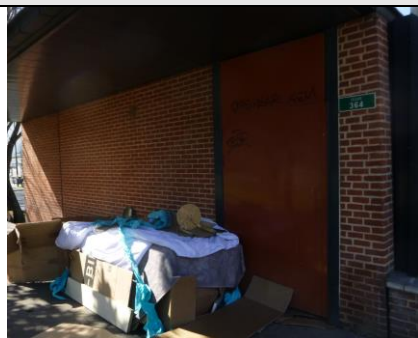
Locaux, Parties de locaux ou Parties d'immeuble bâti non accessibles	Investigations approfondies complémentaires à réaliser entre les différentes étapes de travaux	Moyen à mettre en œuvre par le donneur d'ordre	PHOTO
Issue de secours n°364	Impossibilité d'accès , l'entrée est "squatté " par un SDF	Après libération du local par le donneur d'ordre, nous pourrions intervenir	

SOMMAIRE

SIGNATAIRE DU RAPPORT	1
CONCLUSIONS.....	1
DESCRIPTION DE LA MISSION	4
OBJET DE LA MISSION :	4
IDENTIFICATION COMPLETE DES DIFFERENTS INTERVENANTS ET PARTIES PRENANTES :	4
IDENTIFICATION COMPLETE DE L'IMMEUBLE CONCERNE :	4
IDENTIFICATION DU BATIMENT CONCERNE :	4
PROGRAMME DE TRAVAUX ET REFERENCE	4
CADRE DE LA MISSION DE REPERAGE	4
PERIMETRE DU REPERAGE : LOCAUX ET PARTIES D'IMMEUBLES CONCERNES (ZONE D'INTERVENTION) :	4
PARTIES D'IMMEUBLE CONCERNEES / LOCAUX A INVESTIGUER.....	4
PROGRAMME DE REPERAGE	5
RAPPORTS PRECEDEMMENT REALISES	5
CONDITIONS DE REALISATION DU REPERAGE	5
DATES ET NATURE DES VISITES SUR SITE	5
ÉCARTS, ADJONCTIONS, SUPPRESSIONS PAR RAPPORT AUX NORMES EN VIGUEUR CONFORMEMENT AUX PRESCRIPTIONS DE LA NORME NF X 46-020.....	5
CONDITIONS D'INACCESSIBILITE OU D'IMPOSSIBILITE DE REALISER DES INVESTIGATIONS APPROFONDIES	5
LISTE DES ZONES PRESENTANT DES SIMILITUDES D'OUVRAGES (ZPSO).....	5
RESULTATS DU REPERAGE.....	6
RESULTATS DE L'ANALYSE DOCUMENTAIRE :	6
LISTE DES MATERIAUX ET PRODUITS REPERES	6
RAPPEL DES OBLIGATIONS DU PROPRIETAIRE CONCERNE PAR LA MISSION DE REPERAGE	6
ANNEXE : FICHES D'IDENTIFICATION ET DE COTATION.....	7
ANNEXE : PLANS ET/OU CROQUIS	10
ANNEXE : PROCES VERBAUX D'ANALYSE.....	11
ANNEXE : ATTESTATION D'ASSURANCE.....	16

1 Description de la mission

1.1 Objet de la mission :

Le repérage de l'amiante avant travaux dans les immeubles bâtis, défini à l'article R. 4412-97 du code du travail, consiste à rechercher, identifier et localiser les matériaux et produits contenant de l'amiante susceptibles d'être affectés directement ou indirectement par les travaux et interventions visés à l'article R. 4412-94 du code du travail et définis par le donneur d'ordre.

Références de l'ordre de mission : **7475-DAT/PLOMB ISSUES DE SECOURS / TUNNEL LANDY**

1.2 Identification complète des différents intervenants et parties prenantes :

Propriétaire de l'immeuble :	DIRIF / SGPR/DOA/UTOA
Demeurant :	65 AVENUE FAIDHERBE 93315 LEPRÉ-SAINT-GERVAIS CEDEX
Représenté par :	Monsieur MARTIN OLIVIER
Commanditaire du repérage :	DIRIF / SGPR/DOA/UTOA
Opérateur ayant réalisé le repérage :	Monsieur FAKED Abdelkarim
Nom et adresse de l'entreprise :	AVICEA 30, rue de l'Industrie 92500 RUEIL-MALMAISON
N° de Siret :	49943234200016
RCP-compagnie-n° de police :	AXA FRANCE - 10592956604

1.3 Identification complète de l'immeuble concerné :

Dénomination :	TUNNEL DU LANDY
Adresse complète :	2 rue PROUDHON 93200 SAINT-DENIS
Référence Cadastre :	NC

1.4 Identification du Bâtiment concerné :

Date du PC ou date de construction :	Permis de Construire :	Construction : Antérieure au 1 Juillet 1997
Type et Fonction principale du bien :	Issue de secours de voirie	
Autre renseignement permettant d'identifier avec certitude le bâtiment concerné :	Aucun	

2 Programme de Travaux et Référence

Le programme de travaux envisagé par le Donneur d'Ordre prévoit :

Intitulé
Référence :
Programme de travaux : rénovation des issues de secours (réfection peinture des murs et sols intérieurs).

3 Cadre de la mission de repérage

3.1 Périmètre du repérage : locaux et parties d'immeubles concernés (zone d'intervention) :

Parties d'immeuble concernées / Locaux à investiguer

Parties d'immeuble concernées ou Locaux à investiguer	N° du local
Issue n°358	1
Issue n°351	2
Issue n°368	3
Issue n° 364	4

Amiante

Programme de repérage

Le programme de repérage est établi sur la base du programme des travaux fixé par le donneur d'ordre en prenant en considération les parties d'ouvrages et/ou de composants à inspecter ou à sonder de l'annexe 1 de l'arrêté du 16 juillet 2019.

3.2 Rapports précédemment réalisés

Néant

4 Conditions de réalisation du repérage

4.1 Dates et Nature des visites sur site

Néant

4.2 Écarts, adjonctions, suppressions par rapport aux normes en vigueur Conformément aux prescriptions de la norme NF X 46-020

Néant

4.3 Conditions d'inaccessibilité ou d'impossibilité de réaliser des investigations approfondies

Liste des parties d'immeubles, des locaux et parties de locaux non visités	Motif de l'inaccessibilité ou de l'absence de visite
Issue n°364	Local occupé

4.4 Liste des Zones Présentant des Similitudes d'Ouvrages (ZPSO)

Dans le cadre de la mission de repérage, l'opérateur de repérage a défini les Zones Présentant des Similitudes d'Ouvrages suivantes :

Z001 : Sol Enduit + Béton (continue : NON)

Localisation	Désignation	Matériau ou Produit identifié	Référence (Sondage)
Issue n°358	Sol	Enduit + Béton	S001
Issue n°351	Sol	Enduit + Béton	
Issue n°368	Sol	Enduit + Béton	S002

Z001 : (continue : NON)

Z002 : (continue : NON)

Z003 : (continue : NON)

Z004 : (continue : NON)

Z005 : (continue : NON)

5 Résultats du repérage

5.1 Résultats de l'Analyse Documentaire :

Titre	
Programme de travaux	

5.2 Liste des matériaux et produits repérés

Local	Zone	Élément	Matériau / Produit	Critère(s) ayant permis de conclure	Présence d'amiante (oui/non)	Estimation de la quantité
Issue n°358	Voir localisation sur plan	Mur	Enduit + Béton + Peinture	Résultat d'analyse (P005)	Non	-
	Voir localisation sur plan	Sol	Enduit + Béton	Résultat d'analyse (P001-ZPSO - voir détail en annexe)	Non	-
Issue n°351	Voir localisation sur plan	Sol	Enduit + Béton	Résultat d'analyse (P001)	Non	-
	Voir localisation sur plan	Mur	Enduit + Béton + Peinture	Résultat d'analyse (P002)	Non	-
Issue n°368	Voir localisation sur plan	Mur	Enduit + Béton + Peinture	Résultat d'analyse (P003)	Non	-
	Voir localisation sur plan	Plafond	Enduit rebouchage	Résultat d'analyse (P004)	Non	-
	Voir localisation sur plan	Sol	Enduit + Béton	Résultat d'analyse (P001-ZPSO - voir détail en annexe)	Non	-

5.3 Rappel des obligations du propriétaire concerné par la mission de repérage

En cas de mission de repérage portant sur une partie privative d'un immeuble collectif à usage d'habitation, son propriétaire met à jour le contenu du « dossier amiante – parties privatives » (DAPP) prévu à l'article R. 1334-29-4 I du code de la santé publique, en y intégrant les données issues du rapport ou du pré-rapport de repérage amiante avant travaux. Il tient à disposition et communique ce DAPP, ainsi complété, selon les modalités prévues au II de l'article R. 1334-29-4 du code de la santé publique.

En cas de mission de repérage portant sur les parties communes d'un immeuble collectif à usage d'habitation ou sur un immeuble non utilisé à fin d'habitation, son propriétaire met à jour le contenu du « dossier technique amiante » (DTA) prévu au I de l'article R. 1334-29-5 du code de la santé publique ainsi que de sa fiche récapitulative, en y intégrant les données issues du rapport ou du pré-rapport de repérage amiante avant travaux. Il tient à disposition et communique ce DTA, ainsi complété, selon les modalités prévues au II de l'article R. 1334-29-5 du code de la santé publique.

En cas de mission de repérage portant sur tout ou partie d'un immeuble d'habitation ne comprenant qu'un seul logement, son propriétaire conserve le rapport ou le pré-rapport restituant les conditions de réalisation et les conclusions de cette recherche d'amiante. Il communique ce rapport, sur leur demande, à toute personne physique ou morale appelée à effectuer des travaux dans l'immeuble bâti ainsi qu'aux agents de contrôle de l'inspection du travail mentionnés à l'article L. 8211-1 du code du travail, aux agents du service de prévention des organismes de sécurité sociale et, en cas d'opération relevant du champ de l'article R. 4534-1 du code du travail, de l'organisme professionnel de prévention du bâtiment et des travaux publics.

ANNEXE : Fiches d'identification et de cotation

PRELEVEMENT : P001

Emplacement

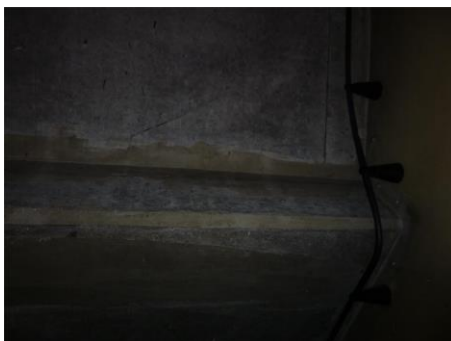

Nom du client	Numéro de dossier	Localisation
DIRIF / SGPR/DOA/UTOA	7475-DAT/PLOMB ISSUES DE SECOURS / TUNNEL LANDY	Issue n°351 Sol - Voir localisation sur plan
Nom de l'opérateur	Date de prélèvement	Matériau
FAKED Abdelkarim	24/03/2021	Enduit + Béton
Résultat amiante		
absence d'amiante		

PRELEVEMENT : P002

Emplacement



Nom du client	Numéro de dossier	Localisation
DIRIF / SGPR/DOA/UTOA	7475-DAT/PLOMB ISSUES DE SECOURS / TUNNEL LANDY	Issue n°351 Mur - Voir localisation sur plan
Nom de l'opérateur	Date de prélèvement	Matériau
FAKED Abdelkarim	24/03/2021	Enduit + Béton + Peinture
Résultat amiante		
absence d'amiante		

PRELEVEMENT : P003

Emplacement

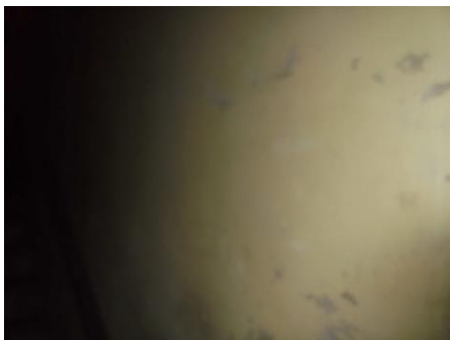

Nom du client	Numéro de dossier	Localisation
DIRIF / SGPR/DOA/UTOA	7475-DAT/PLOMB ISSUES DE SECOURS / TUNNEL LANDY	Issue n°368 Mur - Voir localisation sur plan
Nom de l'opérateur	Date de prélèvement	Matériau
FAKED Abdelkarim	24/03/2021	Enduit + Béton + Peinture
Résultat amiante		
absence d'amiante		

PRELEVEMENT : P004

Emplacement



Nom du client	Numéro de dossier	Localisation
DIRIF / SGPR/DOA/UTOA	7475-DAT/PLOMB ISSUES DE SECOURS / TUNNEL LANDY	Issue n°368 Plafond - Voir localisation sur plan
Nom de l'opérateur	Date de prélèvement	Matériau
FAKED Abdelkarim	24/03/2021	Enduit rebouchage
Résultat amiante		
absence d'amiante		

PRELEVEMENT : P005		
Emplacement		
		
Nom du client	Numéro de dossier	Localisation
DIRIF / SGPR/DOA/UTOA	7475-DAT/PLOMB ISSUES DE SECOURS / TUNNEL LANDY	Issue n°358 Mur - Voir localisation sur plan
Nom de l'opérateur	Date de prélèvement	Matériau
FAKED Abdelkarim	24/03/2021	Enduit + Béton + Peinture
Résultat amiante		
absence d'amiante		

ANNEXE : Plans et/ou Croquis

4 Plans annexées à la fin de ce rapport.

ANNEXE : Procès verbaux d'analyse

E.16648124.0.PDF



44 rue Jean Huss
42000 SAINT ETIENNE
Tél : 04.77.79.52.80
Fax : 04.77.79.52.99
www.itga.fr

Accréditation n° 1-1761

Portée disponible sur
www.cofrac.fr



L'accréditation du COFRAC atteste de la compétence des laboratoires pour les seuls essais couverts par l'accréditation qui sont identifiés par le symbole

RAPPORT D'ESSAI N° IT112103-28071 EN DATE DU 02/04/2021 RECHERCHE ET IDENTIFICATION D'AMIANTE SUR UN PRELEVEMENT DE MATERIAU

Ce rapport d'essai ne concerne que les échantillons soumis à l'analyse tels qu'ils ont été reçus au laboratoire.

Client :

AVICEA
M. Jean-Marc MOINARD
30, rue de l'Industrie
92500 RUEIL MALMAISON

Prélèvement :

Commande ITGA : IT0621-4575
Echantillon ITGA : IT112103-28071
Reçu au laboratoire le : 25/03/2021

Réf. Client :

Les informations fournies par le client sont retranscrites dans le tableau ci-dessous.

Commande	7475-DAT/PLOMB ISSUES DE SECOURS / TUNNEL LANDY-7496-18322-2388-150742033
Dossier client	DIRIF / SGPR/DOA/UTOA + - TUNNEL DU LANDY - 2 rue PROUDHON - 93200 - SAINT-DENIS
Echantillon	P001 - Enduit + Béton - Issue n°351 - Voir localisation sur plan - Sol
Description ITGA	Peinture / Enduit compact gris

Préparation :

Effectuée de façon à être représentative de l'échantillon

- Pour une analyse au Microscopie Electronique à Transmission Analytique (META) en fonction de la nature de la prise d'essai :

- (1) - Traitement mécanique en milieu aqueux (méthode interne : IT085 ou IT453)
- (2) - Traitement chimique et mécanique au chloroforme (méthode interne : IT286)

Technique Analytique :

- Microscopie Electronique à Transmission Analytique (parties pertinentes de la norme NF X 43-050) : Morphologie, EDX et diffraction électronique

La détection de fibres d'amiante est garantie si la teneur est supérieure ou égale à 0,1 % en masse.

Résultat :

Fraction Analysée	Technique analytique (Méthode de préparation) et date d'analyse	Résultat	Variété d'amiante	Nombre de préparations
Peinture non séparable + enduit compact gris non séparable	META (1) le 02/04/2021	Amiante non détecté	---	1

Validé par : Charlotte Goncalves - Chef d'équipe

La reproduction de ce rapport d'essai n'est autorisée que sous sa forme intégrale ; ce rapport ne doit pas être reproduit partiellement sans l'approbation du laboratoire.
Sauf demande particulière et écrite du client, les échantillons sont conservés pendant 6 mois et les rapports pendant 2 ans.

DTA 164 rev 18

Page 1 / 1

E.16648125.0.PDF



44 rue Jean Huss
42000 SAINT ETIENNE
Tél : 04.77.79.52.80
Fax : 04.77.79.52.99
www.itga.fr

Accréditation n° 1-1761

Portée disponible sur
www.cofrac.fr



L'accréditation du COFRAC atteste de la compétence des laboratoires pour les seuls essais couverts par l'accréditation qui sont identifiés par le symbole

RAPPORT D'ESSAI N° IT112103-28072 EN DATE DU 02/04/2021 RECHERCHE ET IDENTIFICATION D'AMIANTE SUR UN PRELEVEMENT DE MATERIAU

Ce rapport d'essai ne concerne que les échantillons soumis à l'analyse tels qu'ils ont été reçus au laboratoire.

Client :

AVICEA
M. Jean-Marc MOINARD
30, rue de l'Industrie
92500 RUEIL MALMAISON

Prélèvement :

Commande ITGA : IT0621-4575
Echantillon ITGA : IT112103-28072
Reçu au laboratoire le : 25/03/2021

Réf. Client :

Les informations fournies par le client sont retranscrites dans le tableau ci-dessous.

Commande	7475-DAT/PLOMB ISSUES DE SECOURS / TUNNEL LANDY-7496-18322-2388-150742033
Dossier client	DIRIF / SGPR/DOA/UTOA + - TUNNEL DU LANDY - 2 rue PROUDHON - 93200 - SAINT-DENIS
Echantillon	P002 - Enduit + Béton + Peinture - Issue n°351 - Voir localisation sur plan - Mur
Description ITGA	Peinture / Enduit gris en vrac

Préparation :

Effectuée de façon à être représentative de l'échantillon

- Pour une analyse au Microscopie Electronique à Transmission Analytique (META) en fonction de la nature de la prise d'essai :

(1) - Traitement mécanique en milieu aqueux (méthode interne : IT085 ou IT453)

(2) - Traitement chimique et mécanique au chloroforme (méthode interne : IT286)

Technique Analytique :

- Microscopie Electronique à Transmission Analytique (parties pertinentes de la norme NF X 43-050) : Morphologie, EDX et diffraction électronique

La détection de fibres d'amiante est garantie si la teneur est supérieure ou égale à 0,1 % en masse.

Résultat :

Fraction Analysée	Technique analytique (Méthode de préparation) et date d'analyse	Résultat	Variété d'amiante	Nombre de préparations
Peinture non séparable + enduit gris en vrac non séparable	META (1) le 02/04/2021	Amiante non détecté	---	1

Validé par : Charlotte Goncalves - Chef d'équipe

La reproduction de ce rapport d'essai n'est autorisée que sous sa forme intégrale ; ce rapport ne doit pas être reproduit partiellement sans l'approbation du laboratoire.
Sauf demande particulière et écrite du client, les échantillons sont conservés pendant 6 mois et les rapports pendant 2 ans.

DTA 164 rev 18

Page 1 / 1

E.16648126.0.PDF



44 rue Jean Huss
42000 SAINT ETIENNE
Tél : 04.77.79.52.80
Fax : 04.77.79.52.99
www.itga.fr

Accréditation n° 1-1761

Portée disponible sur
www.cofrac.fr



L'accréditation du COFRAC atteste de la compétence des laboratoires pour les seuls essais couverts par l'accréditation qui sont identifiés par le symbole

RAPPORT D'ESSAI N° IT112103-28073 EN DATE DU 02/04/2021
RECHERCHE ET IDENTIFICATION D'AMIANTE SUR UN PRELEVEMENT DE MATERIAU

Ce rapport d'essai ne concerne que les échantillons soumis à l'analyse tels qu'ils ont été reçus au laboratoire.

Client :

AVICEA
M. Jean-Marc MOINARD
30, rue de l'Industrie
92500 RUEIL MALMAISON

Prélèvement :

Commande ITGA : IT0621-4575
Echantillon ITGA : IT112103-28073
Reçu au laboratoire le : 25/03/2021

Réf. Client :

Les informations fournies par le client sont retranscrites dans le tableau ci-dessous.

Commande	7475-DAT/PLOMB ISSUES DE SECOURS / TUNNEL LANDY-7496-18322-2388-150742033
Dossier client	DIRIF / SGPR/DOA/UTOA + - TUNNEL DU LANDY - 2 rue PROUDHON - 93200 - SAINT-DENIS
Echantillon	P003 - Enduit + Béton + Peinture - Issue n°368 - Voir localisation sur plan - Mur
Description ITGA	Peinture / Enduit compact gris

Préparation :

Effectuée de façon à être représentative de l'échantillon

- Pour une analyse au Microscopie Electronique à Transmission Analytique (META) en fonction de la nature de la prise d'essai :

(1) - Traitement mécanique en milieu aqueux (méthode interne : IT085 ou IT453)

(2) - Traitement chimique et mécanique au chloroforme (méthode interne : IT286)

Technique Analytique :

- Microscopie Electronique à Transmission Analytique (parties pertinentes de la norme NF X 43-050) : Morphologie, EDX et diffraction électronique

La détection de fibres d'amiante est garantie si la teneur est supérieure ou égale à 0,1 % en masse.

Résultat :

Fraction Analysée	Technique analytique (Méthode de préparation) et date d'analyse	Résultat	Variété d'amiante	Nombre de préparations
Peinture non séparable + enduit compact gris non séparable	META (1) le 02/04/2021	Amiante non détecté	---	1

Validé par : Charlotte Goncalves - Chef d'équipe

La reproduction de ce rapport d'essai n'est autorisée que sous sa forme intégrale ; ce rapport ne doit pas être reproduit partiellement sans l'approbation du laboratoire.
Sauf demande particulière et écrite du client, les échantillons sont conservés pendant 6 mois et les rapports pendant 2 ans.

DTA 164 rev 18

Page 1 / 1

E.16648127.0.PDF



44 rue Jean Huss
42000 SAINT ETIENNE
Tél : 04.77.79.52.80
Fax : 04.77.79.52.99
www.itga.fr

Accréditation n° 1-1761

Portée disponible sur
www.cofrac.fr



L'accréditation du COFRAC atteste de la compétence des laboratoires pour les seuls essais couverts par l'accréditation qui sont identifiés par le symbole

RAPPORT D'ESSAI N° IT112103-28074 EN DATE DU 02/04/2021
RECHERCHE ET IDENTIFICATION D'AMIANTE SUR UN PRELEVEMENT DE MATERIAU

Ce rapport d'essai ne concerne que les échantillons soumis à l'analyse tels qu'ils ont été reçus au laboratoire.

Client :

AVICEA
M. Jean-Marc MOINARD
30, rue de l'Industrie
92500 RUEIL MALMAISON

Prélèvement :

Commande ITGA : IT0621-4575
Echantillon ITGA : IT112103-28074
Reçu au laboratoire le : 25/03/2021

Réf. Client :

Les informations fournies par le client sont retranscrites dans le tableau ci-dessous.

Commande	7475-DAT/PLOMB ISSUES DE SECOURS / TUNNEL LANDY-7496-18322-2388-150742033
Dossier client	DIRIF / SGPR/DOA/UTOA + - TUNNEL DU LANDY - 2 rue PROUDHON - 93200 - SAINT-DENIS
Echantillon	P004 - Enduit rebouchage - Issue n°368 - Voir localisation sur plan - Plafond
Description ITGA	Enduit gris

Préparation :

Effectuée de façon à être représentative de l'échantillon

- Pour une analyse au Microscopie Electronique à Transmission Analytique (META) en fonction de la nature de la prise d'essai :

- (1) - Traitement mécanique en milieu aqueux (méthode interne : IT085 ou IT453)
- (2) - Traitement chimique et mécanique au chloroforme (méthode interne : IT286)

Technique Analytique :

- Microscopie Electronique à Transmission Analytique (parties pertinentes de la norme NF X 43-050) : Morphologie, EDX et diffraction électronique

La détection de fibres d'amiante est garantie si la teneur est supérieure ou égale à 0,1 % en masse.

Résultat :

Fraction Analysée	Technique analytique (Méthode de préparation) et date d'analyse	Résultat	Variété d'amiante	Nombre de préparations
Enduit gris	META (1) le 02/04/2021	Amiante non détecté	---	1

Validé par :

Charlotte Goncalves - Chef d'équipe

La reproduction de ce rapport d'essai n'est autorisée que sous sa forme intégrale ; ce rapport ne doit pas être reproduit partiellement sans l'approbation du laboratoire.
Sauf demande particulière et écrite du client, les échantillons sont conservés pendant 6 mois et les rapports pendant 2 ans.

DTA 164 rev 18

Page 1 / 1

E.16648128.0.PDF



44 rue Jean Huss
42000 SAINT ETIENNE
Tél : 04.77.79.52.80
Fax : 04.77.79.52.99
www.itga.fr

Accréditation n° 1-1761

Portée disponible sur
www.cofrac.fr



L'accréditation du COFRAC atteste de la compétence des laboratoires pour les seuls essais couverts par l'accréditation qui sont identifiés par le symbole

RAPPORT D'ESSAI N° IT112103-28075 EN DATE DU 02/04/2021 RECHERCHE ET IDENTIFICATION D'AMIANTE SUR UN PRELEVEMENT DE MATERIAU

Ce rapport d'essai ne concerne que les échantillons soumis à l'analyse tels qu'ils ont été reçus au laboratoire.

Client :

AVICEA
M. Jean-Marc MOINARD
30, rue de l'Industrie
92500 RUEIL MALMAISON

Prélèvement :

Commande ITGA : IT0621-4575
Echantillon ITGA : IT112103-28075
Reçu au laboratoire le : 25/03/2021

Réf. Client :

Les informations fournies par le client sont retranscrites dans le tableau ci-dessous.

Commande	7475-DAT/PLOMB ISSUES DE SECOURS / TUNNEL LANDY-7496-18322-2388-150742033
Dossier client	DIRIF / SGPR/DOA/UTOA + - TUNNEL DU LANDY - 2 rue PROUDHON - 93200 - SAINT-DENIS
Echantillon	P005 - Enduit + Béton + Peinture - Issue n°358 - Voir localisation sur plan - Mur
Description ITGA	Peinture / Enduit compact gris

Préparation :

Effectuée de façon à être représentative de l'échantillon

- Pour une analyse au Microscopie Electronique à Transmission Analytique (META) en fonction de la nature de la prise d'essai :

(1) - Traitement mécanique en milieu aqueux (méthode interne : IT085 ou IT453)

(2) - Traitement chimique et mécanique au chloroforme (méthode interne : IT286)

Technique Analytique :

- Microscopie Electronique à Transmission Analytique (parties pertinentes de la norme NF X 43-050) : Morphologie, EDX et diffraction électronique

La détection de fibres d'amiante est garantie si la teneur est supérieure ou égale à 0,1 % en masse.

Résultat :

Fraction Analysée	Technique analytique (Méthode de préparation) et date d'analyse	Résultat	Variété d'amiante	Nombre de préparations
Peinture non séparable + enduit compact gris non séparable	META (1) le 02/04/2021	Amiante non détecté	---	1

Validé par : Charlotte Goncalves - Chef d'équipe

La reproduction de ce rapport d'essai n'est autorisée que sous sa forme intégrale ; ce rapport ne doit pas être reproduit partiellement sans l'approbation du laboratoire.
Sauf demande particulière et écrite du client, les échantillons sont conservés pendant 6 mois et les rapports pendant 2 ans.

DTA 164 rev 18

Page 1 / 1

ANNEXE : Attestation d'assurance

SYNTHESE DES ATTESTATIONS

RAPPORT N° 7475-DAT/PLOMB ISSUES DE SECOURS / TUNNEL LANDY

RC pro



ATTESTATION

D'ASSURANCE RESPONSABILITE CIVILE Contrat n°: 10592956604

Responsabilité civile Professionnelle
Diagnosticteur technique immobilier

Nous, soussignés, AXA FRANCE IARD S.A., Société d'Assurance dont le Siège Social est situé 313 Terrasses de l'Arche – 92727 NANTERRE Cédex, attestons que la :

AVICEA
30 RUE DE L'INDUSTRIE
92500 RUEIL MALMAISON
Adhérent n°003

A adhéré par l'intermédiaire de LSN Assurances, 1 rue des Italiens 75431 Paris Cedex 09, au contrat d'assurance Responsabilité Civile Professionnelle n°10592956604.

Garantissant les conséquences pécuniaires de la **Responsabilité Civile Professionnelle** de la société de Diagnostic Technique en Immobilier désignée ci-dessus dans le cadre des activités listées ci-après, **sous réserve qu'elles soient réalisées par des personnes disposant des certificats de compétence en cours de validité exigés par la réglementation et des attestations de formation, d'Accréditation, d'Agrément au sens contractuel.**

CATEGORIE 1 couvrant les activités couramment exercées par les diagnostiqueurs immobiliers

- ☐ Diagnostic de performance énergétique (DPE) (DPE sans mention),
- ☐ Diagnostic de performance énergétique des maisons individuelles (DPE sans mention),
- ☐ Constat de risque d'exposition au plomb (CREP) (plomb sans mention),
- ☐ Etat mentionnant la présence ou l'absence de matériaux ou produits contenant de l'amiante (amiante sans mention),
- ☐ Contrôle périodique de l'amiante (amiante sans mention),
- ☐ Dossier technique amiante (amiante sans mention),
- ☐ Etat relatif à la présence de termites dans le bâtiment,
- ☐ Etat parasitaire, insectes xylophages et champignons lignivores dont Mérule, (dont attestation spécifique pour la Mérule)
- ☐ L'état de l'installation intérieure de gaz,
- ☐ L'état de l'installation intérieure d'électricité,
- ☐ L'état d'installation d'assainissement non collectif,
- ☐ Assainissement collectif,
- ☐ L'état des risques et des pollutions (ERP),
- ☐ L'information sur la présence d'un risque de mérule,
- ☐ Certificats de surface – Bien à la vente (Loi Carrez),

AXA France IARD SA
Société anonyme au capital de 214 799 030 Euros
Siège social : 313, Terrasses de l'Arche - 92727 Nanterre Cedex 722 057 460 R.C.S. Nanterre
Entreprise régie par le Code des assurances - TVA intracommunautaire n° FR 14 722 057 460
Opérations d'assurances exonérées de TVA - art. 261-C CGI - sauf pour les garanties portées par AXA Assistance

p. 1

- ☐ Certificats de surface – Bien à la location (Loi Boutin),
- ☐ Vérifications de conformité de la sécurité des piscines,
- ☐ Document Unique d'évaluation des risques pour syndics de copropriété,
- ☐ Diagnostic humidité,
- ☐ Etats des lieux locatifs (des parties privatives),
- ☐ Assistance à la livraison de biens neufs,
- ☐ Activité de vente et/ou installation des détecteurs avertisseurs autonomes de fumée (DAAF) **sans travaux d'électricité et sans maintenance**,
- ☐ Certificat de logements décents, Normes d'habitabilité [notamment dans le cadre des dispositifs spéciaux de type de Robien, Scellier, Prêts conventionnés – prêts à taux zéro –,
- ☐ Délivrance de l'attestation de prise en compte de la RT 2012. (DPE sans mention)
- ☐ DPE en vue de l'obtention d'un Prêt à taux zéro (DPE sans mention),
- ☐ Vérification de l'installation électrique du logement dans le cadre du télétravail,

CATEGORIE 2 couvrant les activités suivantes EN SUS des activités de la catégorie 1

- ☐ Audit énergétique pour copropriété,
- ☐ Diagnostic de performance énergétique (DPE) (DPE avec mention),
- ☐ Diagnostic de risque d'intoxication au plomb dans les peintures (DRIPP) (plomb avec mention),
- ☐ Constat après travaux Plomb, (sans mention)
- ☐ Diagnostic de mesures surfaciques des poussières de plomb, (sans mention)
- ☐ Recherche de plomb avant travaux, avant démolition (CREP avec ou sans mention),
- ☐ Diagnostic du plomb dans l'eau,
- ☐ Contrôle périodique de l'amiante (amiante avec mention),
- ☐ Constat visuel amiante de première et seconde restitution après travaux, (amiante avec mention),
- ☐ Dossier technique amiante (amiante avec mention),
- ☐ Diagnostic amiante avant démolition, (avec mention)
- ☐ Diagnostic amiante avant travaux (RAAT), **SS4** et quantification du volume de matériaux et produits contenant de l'amiante,
- ☐ Bilans thermiques : par infiltrométrie et ou thermographie infrarouge,
- ☐ Réalisation de tests d'infiltrométrie et ou thermographie infrarouge selon le cahier des charges RT 2012,
- ☐ Diagnostic Technique Global,
- ☐ Légionellose **sauf exclusions contractuelles**,
- ☐ Diagnostic accessibilité handicapé dans les établissements recevant du public, (ERP, IOP, Y),
- ☐ Diagnostic radon,
- ☐ Dépistage radon, (Autorité de Sécurité Nucléaire)
- ☐ Calcul des millièmes de copropriété et état descriptif de division.

AXA France IARD SA
Société anonyme au capital de 214 799 030 Euros
Siège social : 313, Terrasses de l'Arche - 92727 Nanterre Cedex 722 057 460 R.C.S. Nanterre
Entreprise régie par le Code des assurances - TVA intracommunautaire n° FR 14 722 057 460
Opérations d'assurances exonérées de TVA - art. 261-C CGI - sauf pour les garanties portées par AXA Assistance

p. 2

CATEGORIE 3 couvrant les activités suivantes EN SUS des activités des catégories 1 et 2

- ☐ Diagnostic de la qualité de l'air intérieur dans les locaux d'habitation ou recevant du public :
 - Voie 1 : (COFFRAC)
 - Voie 2 :
- ☐ Diagnostic amiante sur enrobés, Hydrocarbure Aromatique Polycyclique (HAP), SS4
- ☐ Diagnostics des déchets issus de la démolition,
- ☐ Diagnostic déchets de chantier (article R111-43 à R111-49 du CCH),
- ☐ Diagnostic Technique SRU,
- ☐ Diagnostic Eco prêt,
- ☐ Evaluation immobilière en valeur vénale et en valeur locative,
- ☐ Mesurage de la surface au sol des locaux tertiaires,
- ☐ Diagnostic acoustique,
- ☐ Document d'information du Plan d'Exposition au Bruit des Aéroports dit PEB,
- ☐ Formation, Auditeur dans le cadre des activités garanties dans le présent contrat,
- ☐ Prélèvement d'air pour mesure d'empoussièrement en fibres d'amiante dans les immeubles bâtis et prélèvement d'air pour mesure des niveaux d'empoussièrement de fibre d'amiante au poste de travail :
 - Les mesures d'empoussièrement en fibres d'amiante dans les immeubles bâtis (LAB REF 26 partie stratégie d'échantillonnage et prélèvements),
 - Les mesures d'empoussièrement en fibres d'amiante au poste de travail (LAB REF 28 partie stratégie d'échantillonnage et prélèvements).
- ☐ Radon hors réglementation,
- ☐ Diagnostic de mise en sécurité des ascenseurs **hors préconisation de travaux**,
- ☐ Coordonnateur SPS,
- ☐ Diagnostic de repérage amiante sur navires battant pavillons français,
- ☐ Etude thermique réglementaire,
- ☐ Etats des installations intérieures d'électricité dans les établissements qui mettent en oeuvre des courants électriques (sécurité au travail),
- ☐ Expertise technique en matière d'assurance pour le compte des assurés et des assureurs
- ☐ Expertise en contrôle technique immobilier.

Le montant de la garantie Responsabilité Civile Professionnelle est fixé à :
500 000 € par sinistre et 1 000 000 € par année d'assurance.

**LA PRESENTE ATTESTATION EST VALABLE POUR LA PERIODE DU 01/01/2021 AU 31/12/2021 INCLUS
SOUS RESERVE DES POSSIBILITES DE SUSPENSION OU DE RESILIATION EN COURS D'ANNEE
D'ASSURANCE POUR LES CAS PREVUS PAR LE CODE DES ASSURANCES OU PAR LE CONTRAT.**

AXA France IARD SA
Société anonyme au capital de 214 799 030 Euros
Siège social : 313, Terrasses de l'Arche - 92727 Nanterre Cedex 722 057 460 R.C.S. Nanterre
Entreprise régie par le Code des assurances - TVA intracommunautaire n° FR 14 722 057 460
Opérations d'assurances exonérées de TVA - art. 261-C CGI - sauf pour les garanties portées par AXA Assistance

p. 3

LA PRESENTE ATTESTATION NE PEUT ENGAGER L'ASSUREUR AU DELA DES LIMITES, DES CLAUSES ET
DES CONDITIONS DU CONTRAT AUXQUELLES ELLE SE REFERE.

Fait à NANTERRE le 31/12/2020
Pour servir et valoir ce que de droit.
POUR L'ASSUREUR :
LSN, par délégation de signature :

LSN
1, rue des Italiens CS 40020
75431 Paris Cedex 09
Tél. : 01 53 20 50 50
Société de Courtage d'Assurance
SAS au Capital de 1 179 815 80 euros R.C.S. 538 429 005
N° Cof. Ass. : 17 880 473 Sous le contrôle de l'ACPR

AXA France IARD SA
Société anonyme au capital de 214 799 030 Euros
Siège social : 313, Terrasses de l'Arche - 92727 Nanterre Cedex 722 057 460 R.C.S. Nanterre
Entreprise régie par le Code des assurances - TVA intracommunautaire n° FR 14 722 057 460
Opérations d'assurances exonérées de TVA - art. 261-C CGI - sauf pour les garanties portées par AXA Assistance

p. 4

CERTIFICAT DE COMPETENCES



WI.CERT
« CERTIFICATION DE COMPETENCES »
«Version 06»

Décerné à : **FAKED Abdelkarim** Sous le numéro : **C2019-SE02-029**

Domaine (S) concerné (S)	VALIDITE
DIAGNOSTIC DE PERFORMANCE ENERGETIQUE (SANS MENTION)	Du 07/04/2019 Au 06/04/2024
DIAGNOSTIC DE PERFORMANCE ENERGETIQUE (MENTION)	X
DIAGNOSTIC DE L'ÉTAT DES INSTALLATIONS INTERIEURES DE GAZ	Du 07/04/2019 Au 06/04/2024
DIAGNOSTIC DE L'ÉTAT DES INSTALLATIONS ELECTRIQUES DES IMMEUBLES A USAGE D'HABITATION	Du 07/04/2019 Au 06/04/2024
DIAGNOSTIC CONSTAT DES RISQUES D'EXPOSITION AU PLOMB	Du 07/04/2019 Au 06/04/2024
DIAGNOSTIC DE REPERAGE DES MATERIAUX ET PRODUITS CONTENANT DE L'AMIANTE DANS LES IMMEUBLES BATIS (SANS MENTION)	Du 07/04/2019 Au 06/04/2024
DIAGNOSTIC DE REPERAGE DES MATERIAUX ET PRODUITS CONTENANT DE L'AMIANTE DANS LES IMMEUBLES BATIS (MENTION)	Du 02/11/2020 Au 06/04/2024
DIAGNOSTIC ETAT DU BATIMENT RELATIF A LA PRESENCE DE TERMITES (METROPOLE)	Du 07/04/2019 Au 06/04/2024
DIAGNOSTIC ETAT DU BATIMENT RELATIF A LA PRESENCE DE TERMITES (DROM-COM)	X

Les compétences répondent aux exigences définies en vertu du code de la construction et de l'habitation (art. L.271-4 et suivants, R.271-1 et suivants ainsi que leurs arrêtés d'application*) pour les diagnostics réglementaires. La preuve de conformité a été apportée par l'évaluation certification. Ce certificat est valable à condition que les résultats des divers audits de surveillance soient pleinement satisfaisants.

* Arrêté du 8 novembre 2019 relatif aux compétences des personnes physiques opérateurs de repérage, d'évaluation périodique de l'état de conservation des matériaux et produits contenant de l'amiante, et d'examen visuel après travaux, dans les immeubles bâtis;
Arrêté du 2 juillet 2018 définissant les critères de certification des opérateurs de diagnostic technique et des organismes de formation et d'accréditation des organismes de certification, modifié par l'arrêté du 25 mars 2019.

Délivré à Thionville, le 02/11/2020
Par WI.CERT
Responsable de certification



WI.Cert - 16, rue Villars-57 100 THIONVILLE
Tél : 03 72 52 02 45 - mail : admin@qualit-competences.com
SARL au capital de 7500 Euros - RCS de Thionville - Code APE / NAF, 7120B N°SIRET 82885893600010

amiante sous section 4



ATTESTATION DE SUIVI DE FORMATION

Je soussignée, Madame LEGRAND BLANCHE, responsable de formation chez WEDGE INSTITUTE certifie que :

Monsieur FAKED ABDELKARIM

A suivi avec succès une formation intitulée :

AMIANTE SOUS SECTION 4 –Opérateur de chantier

Comprenant le module suivant :

Arrêté du 23 février 2012 définissant les modalités de la formation des travailleurs à la prévention des risques liés à l'amiante

AMIANTE - OPERATEURDE CHANTIER .

Le contenu de la cette formation est conforme aux prescriptions fixées dans les annexes techniques de l'arrêté du 23 février 2012, applicable au 7 Mars 2012 et abrogeant l'arrêté du 22 décembre 2009.

Cette formation permet de se conformer aux obligations réglementaires de la sous-section 4 du code du travail (article R.4412-144)

Durée totale de la formation : 14 heures

Dates de formation : 08/04/2019 AU 09/04/2019

Je soussigné Mr. TCHAICHA , formateur en amiante atteste sur l'honneur la sincérité des éléments cités ci-dessous

Signature du formateur

Fait à Lyon, le 09/04/2019

Mme LEGRAND BLANCHE, Responsable formation

WEDGE POLYTECHNIC INTERNATIONAL INSTITUTE 16 Rue de Villars 57100 Thionville
Association déclarée sous le numéro W691091613 - SIRET N° : 82404581900011 - Code APE : 9499Z
BANQUE POPULAIRE ALC IBAN N° FR 76 1470 7012 0131 8215 1376 443
Institut de formation enregistré sous le numéro 84691482269 auprès de la préfecture de la région Rhône Alpes
Tél : 04 82 53 95 25 - GSM: 06 67 93 45 87 mail : service@wedge-formation.com

DAT TUNNEL DU LANDY - ISSUES DE SECOURS N°351-358-368

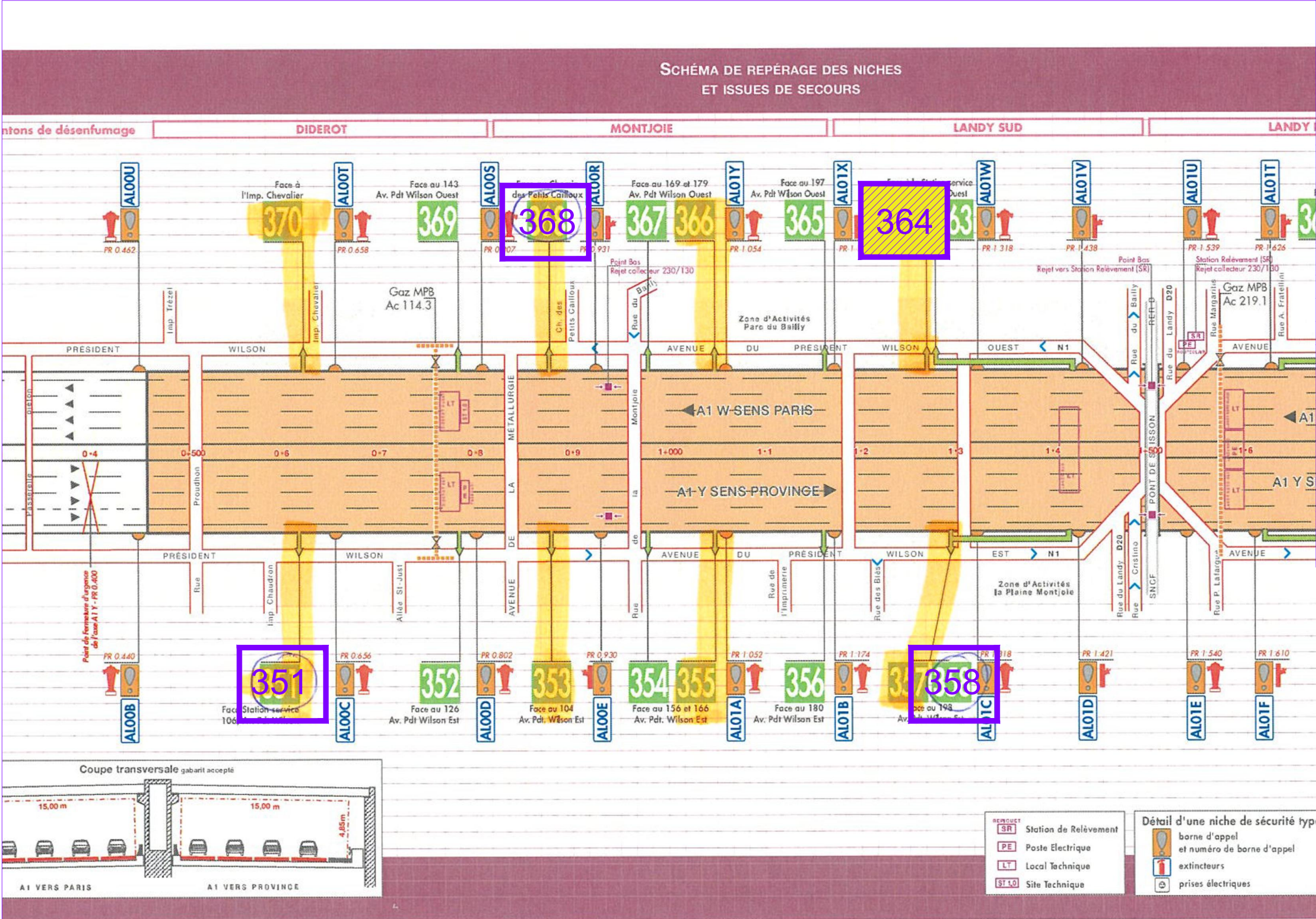

<div>Avicéa</div> <div>voire confiance c'est notre différence</div>	
PLAN DU REPERAGE AMIANTE AVANT TRAVAUX	
N° DE DOSSIER	7475
REFERENCE BATIMENT	TUNNEL DU LANDY-ISSUES DE SECOURS
ADRESSE	2 RUE PROUDHON 93200 SAINT-DENIS
DIAGNOSTIQUEUR	K. FAKED
DATES D'INTERVENTION	24/03/2021
DESSINATEUR	I. WOLFF
DATE DE DERNIERE MODIFICATION	07/04/2021
LEGENDE	
ECHANTILLON CONTENANT DE L'AMIANTE	Ech. AMIANTE
ECHANTILLON NE CONTENANT PAS D'AMIANTE	Ech. NON AMIANTE
PERIMETRE DE TRAVAUX	
ZONE NON VUE (SQUATTEE)	

ISSUE DE SECOURS N°368

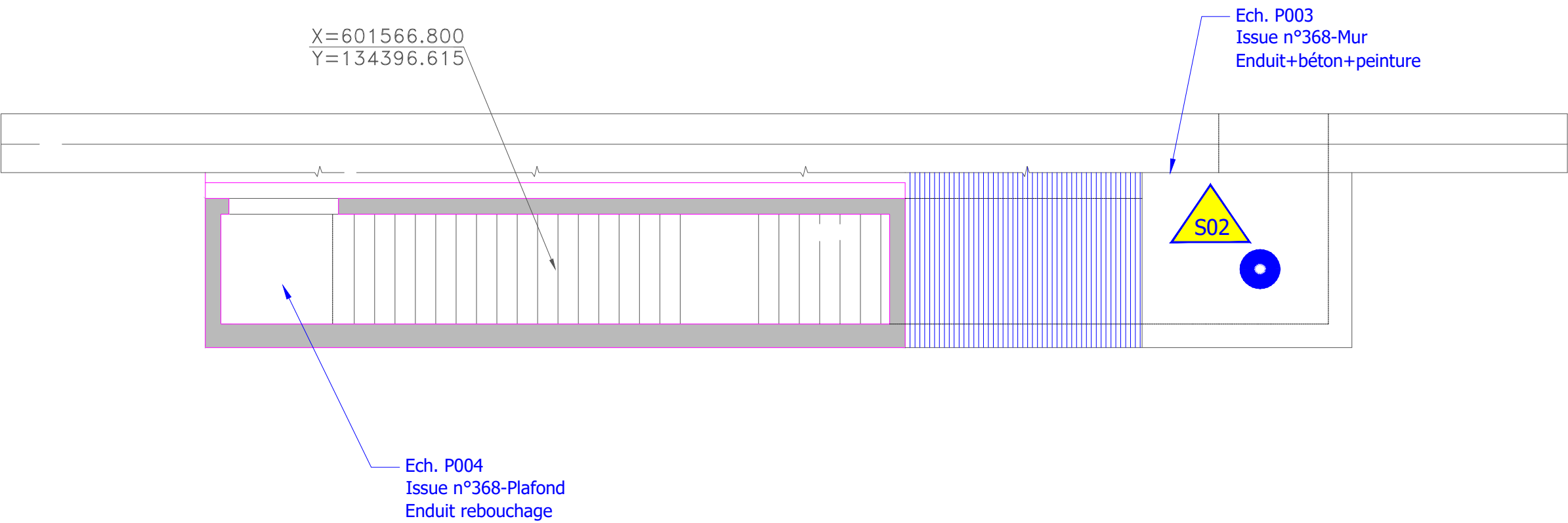

<div>Avicéa</div> <div>voire confiance c'est notre différence</div>	
PLAN DU REPERAGE AMIANTE AVANT TRAVAUX	
N° DE DOSSIER	7475
REFERENCE BATIMENT	TUNNEL DU LANDY-ISSUES DE SECOURS
ADRESSE	2 RUE PROUDHON 93200 SAINT-DENIS
NIVEAU	ISSUE DE SECOURS N°368
DIAGNOSTIQUEUR	K. FAKED
DATES D'INTERVENTION	24/03/2021
DESSINATEUR	I. WOLFF
DATE DE DERNIERE MODIFICATION	07/04/2021
LEGENDE	
ECHANTILLON NE CONTENANT PAS D'AMIANTE	<div>Ech. NON AMIANTE</div>
SONDAGE SOL ABSENCE D'AMIANTE	<div>S00</div>

ISSUE DE SECOURS N°351



PLAN DU REPERAGE AMIANTE
AVANT TRAVAUX

N° DE DOSSIER	7475
REFERENCE BATIMENT	TUNNEL DU LANDY-ISSUES DE SECOURS
ADRESSE	2 RUE PROUDHON 93200 SAINT-DENIS
NIVEAU	ISSUE DE SECOURS N°351
DIAGNOSTIQUEUR	K. FAKED
DATES D'INTERVENTION	24/03/2021
DESSINATEUR	I. WOLFF
DATE DE DERNIERE MODIFICATION	07/04/2021

LEGENDE

ECHANTILLON NE
CONTENANT PAS
D'AMIANTE

Ech. _____
NON AMIANTE

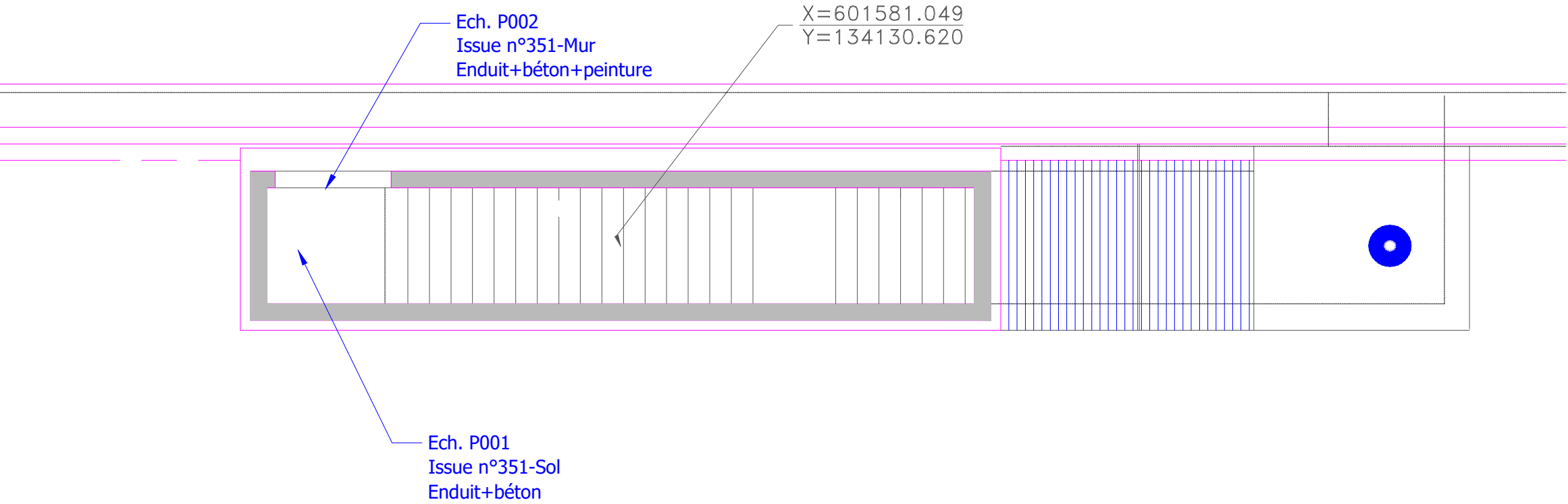

ISSUE DE SECOURS N°358

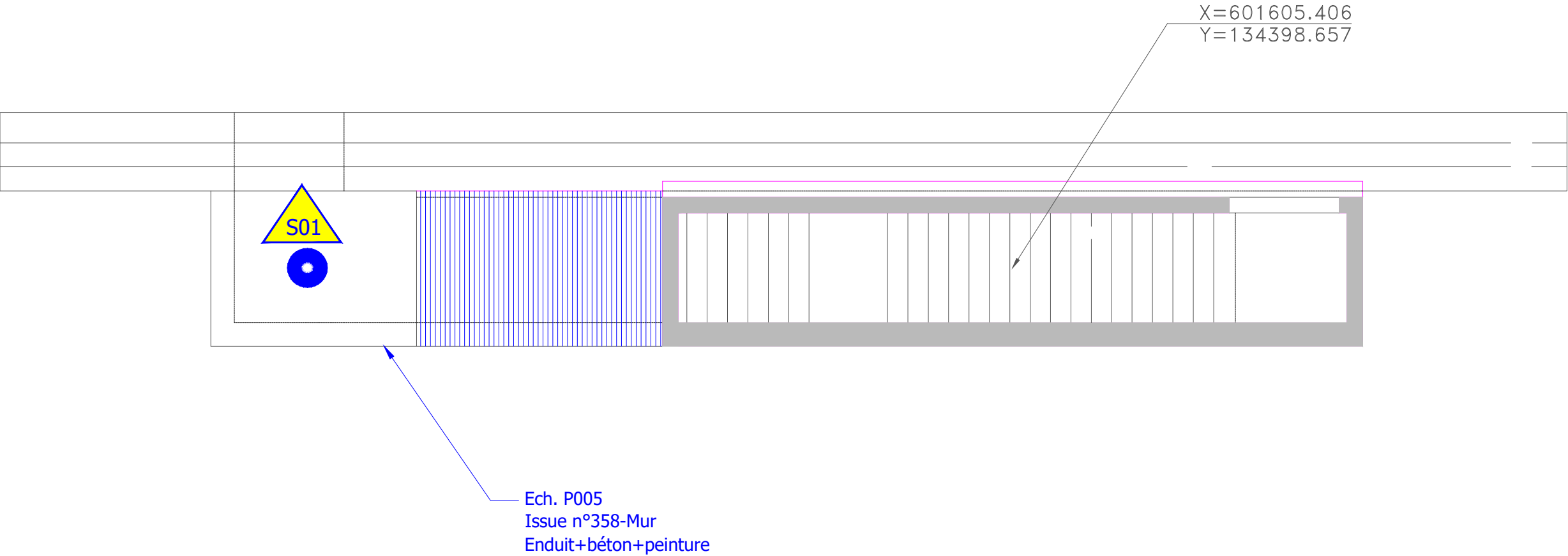

<div>Avicéa</div> <div>voire confiance c'est notre différence</div>	
PLAN DU REPERAGE AMIANTE AVANT TRAVAUX	
N° DE DOSSIER	7475
REFERENCE BATIMENT	TUNNEL DU LANDY-ISSUES DE SECOURS
ADRESSE	2 RUE PROUDHON 93200 SAINT-DENIS
NIVEAU	ISSUE DE SECOURS N°358
DIAGNOSTIQUEUR	K. FAKED
DATES D'INTERVENTION	24/03/2021
DESSINATEUR	I. WOLFF
DATE DE DERNIERE MODIFICATION	07/04/2021
LEGENDE	
ECHANTILLON NE CONTENANT PAS D'AMIANTE	<div><div>Ech.</div><div>NON AMIANTE</div></div>
SONDAGE SOL ABSENCE D'AMIANTE	<div><div>S00</div></div>